

Bevölkerungsentwicklung in der Gemeinde Fichtenau von 1973 bis 2009

Die Bevölkerungsentwicklung in der Gemeinde Fichtenau ist seit dem Jahr 1973 leicht rückläufig. Einen Einbruch gab es lediglich durch die Volkszählung 1987. Bei der Volkszählung wurde die Einwohnerzahl von Fichtenau um 334 Personen nach unten berichtet. Dieser Schwund konnte wieder aufgefangen werden durch Zuzüge in den letzten Jahren.

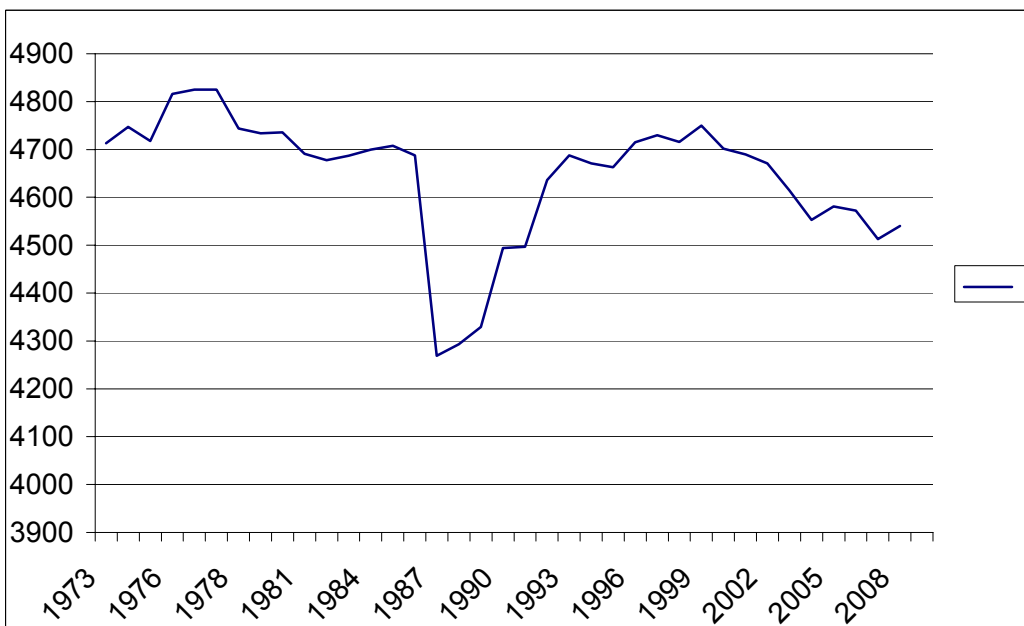

Die Einwohnerzahl Fichtenaus hat sich im Jahr 2008 kaum verändert. Zum Stichtag 31.12.2008 betrug sie 4.540. Das sind 27 mehr als zum 31.12.2007.

Dieser geringfügige Bevölkerungszugang resultiert aus 168 Zuzügen, denen nur 143 Wegzüge gegenüberstehen. Die Zahl der Geburten ist mit 47 um 2 größer als die der Sterbefälle (45). 2.258 Bewohner sind Frauen, 2.282 Männer. Wie sich die Bevölkerungsentwicklung im Einzelnen darstellt, wird aus folgender Bevölkerungspyramide (Seite 3) ersichtlich.

Zitat: Kinder sind Hoffnungen, die man verliert, und Ängste, die man nie los wird.
(von Karlheinz Deschner)

BEVÖLKERUNGSPYRAMIDE
NACH ALTER, GESCHLECHT UND STAATSANGEHÖRIGKEIT
STICHTAG 31.12.2008

WOHNBEVÖLKERUNG

GES. AUSL.	MÄNNLICH	WEIBLICH	GES. AUSL.
0 0		1911 **	2 0
0 0		1912 *	1 0
0 0		1913 *	1 0
0 0		1914 **	2 0
0 0		1915 *	1 0
0 0		1916 **	2 0
1 0		* 1917 *****	6 0
1 0		* 1918 *****	7 0
1 0		* 1919 ****	4 0
4 0		**** 1920 *****	11 0
5 0		**** 1921 *****	11 0
5 0		**** 1922 *****	7 0
11 0		***** 1923 *****	15 0
5 0		**** 1924 *****	6 0
4 0		**** 1925 *****	12 0
7 0		***** 1926 *****	20 0
12 0		***** 1927 *****	15 0
12 0		***** 1928 *****	21 0
9 0		***** 1929 *****	16 0
10 0		***** 1930 *****	13 0
14 0		***** 1931 *****	19 0
4 0		**** 1932 *****	20 0
18 0		***** 1933 *****	18 0
18 0		***** 1934 -*****	16 1
20 0		***** 1935 *****	19 0
20 0		***** 1936 *****	22 0
12 0		***** 1937 *****	19 0
17 0		***** 1938 -*****	39 1
29 1	*****	***** 1939 *****	24 0
23 0	*****	***** 1940 *****	27 0
19 0	*****	***** 1941 *****	22 0
23 0	*****	***** 1942 *****	20 0
13 1	*****	***** 1943 *****	13 0
21 0	*****	***** 1944 *****	20 0
12 0	*****	***** 1945 *****	13 0
22 0	*****	***** 1946 -*****	18 1
21 1	*****	***** 1947 *****	25 0
30 1	*****	***** 1948 *****	24 0
30 1	*****	***** 1949 *****	26 0
36 2	*****	***** 1950 *****	24 0
26 0	*****	***** 1951 -*****	32 1
32 1	*****	***** 1952 -*****	32 1
39 1	*****	***** 1953 *****	27 0
20 0	*****	***** 1954 -*****	33 1
28 1	*****	***** 1955 *****	22 0
31 2	*****	***** 1956 -*****	32 1
36 1	*****	***** 1957 -*****	38 2
33 0	*****	***** 1958 -*****	32 1
32 2	*****	***** 1959 -*****	35 1
40 1	*****	***** 1960 *****	37 0
39 0	*****	***** 1961 -*****	31 1
45 3	*****	***** 1962 -*****	34 1
52 0	*****	***** 1963 *****	28 0
55 2	*****	***** 1964 *****	38 0
39 0	*****	***** 1965 -*****	42 1
36 3	*****	***** 1966 *****	41 0
42 0	*****	***** 1967 -*****	32 1
35 2	*****	***** 1968 *****	38 0
41 2	*****	***** 1969 *****	34 0
36 0	*****	***** 1970 -*****	38 1
35 0	*****	***** 1971 *****	33 0
27 2	*****	***** 1972 -*****	37 3
23 0	*****	***** 1973 -*****	24 2
24 0	*****	***** 1974 -*****	34 1
21 1	*****	***** 1975 *****	18 0
29 2	*****	***** 1976 *****	25 0
25 4	*****	***** 1977 *****	14 0
26 0	*****	***** 1978 *****	29 0
26 0	*****	***** 1979 *****	25 0
21 0	*****	***** 1980 -*****	25 1
28 1	*****	***** 1981 -*****	26 1
23 1	*****	***** 1982 -*****	21 1
31 1	*****	***** 1983 -*****	26 1
26 0	*****	***** 1984 -*****	19 3
32 0	*****	***** 1985 *****	24 0
23 1	*****	***** 1986 -*****	33 1
25 0	*****	***** 1987 *****	19 0
29 0	*****	***** 1988 *****	29 0
26 2	*****	***** 1989 -*****	35 1
38 2	*****	***** 1990 -*****	27 1
32 1	*****	***** 1991 *****	31 0
42 2	*****	***** 1992 -*****	29 1
38 1	*****	***** 1993 -*****	36 2
47 3	*****	***** 1994 *****	28 0
37 0	*****	***** 1995 -*****	23 1
30 1	*****	***** 1996 *****	32 0
35 0	*****	***** 1997 -*****	24 1
30 0	*****	***** 1998 *****	26 0
34 1	*****	***** 1999 *****	27 0
17 0	*****	***** 2000 *****	24 0
22 0	*****	***** 2001 *****	26 0
23 1	*****	***** 2002 *****	20 0
18 0	*****	***** 2003 *****	27 0
15 0	*****	***** 2004 *****	21 0
24 0	*****	***** 2005 *****	28 0
19 0	*****	***** 2006 -*****	16 1
28 0	*****	***** 2007 -*****	20 1
26 0	*****	***** 2008 -*****	21 1

MÄNNLICH INSGESAMT = 2281 WEIBLICH INSGESAMT = 2259
 DAVON AUSLÄNDER = 55 DAVON AUSLÄNDER = 40
 GESAMTEINWOHNERZAHL = 4540

* = DEUTSCH - = AUSLÄNDER